



DIRECCIÓN GENERAL MARÍTIMA

PLAN DE ACCIÓN
AVANCE IV TRIMESTRE DE 2008

GRUPO COORDINACIÓN DE PLANEACIÓN



MAPA ESTRATÉGICO

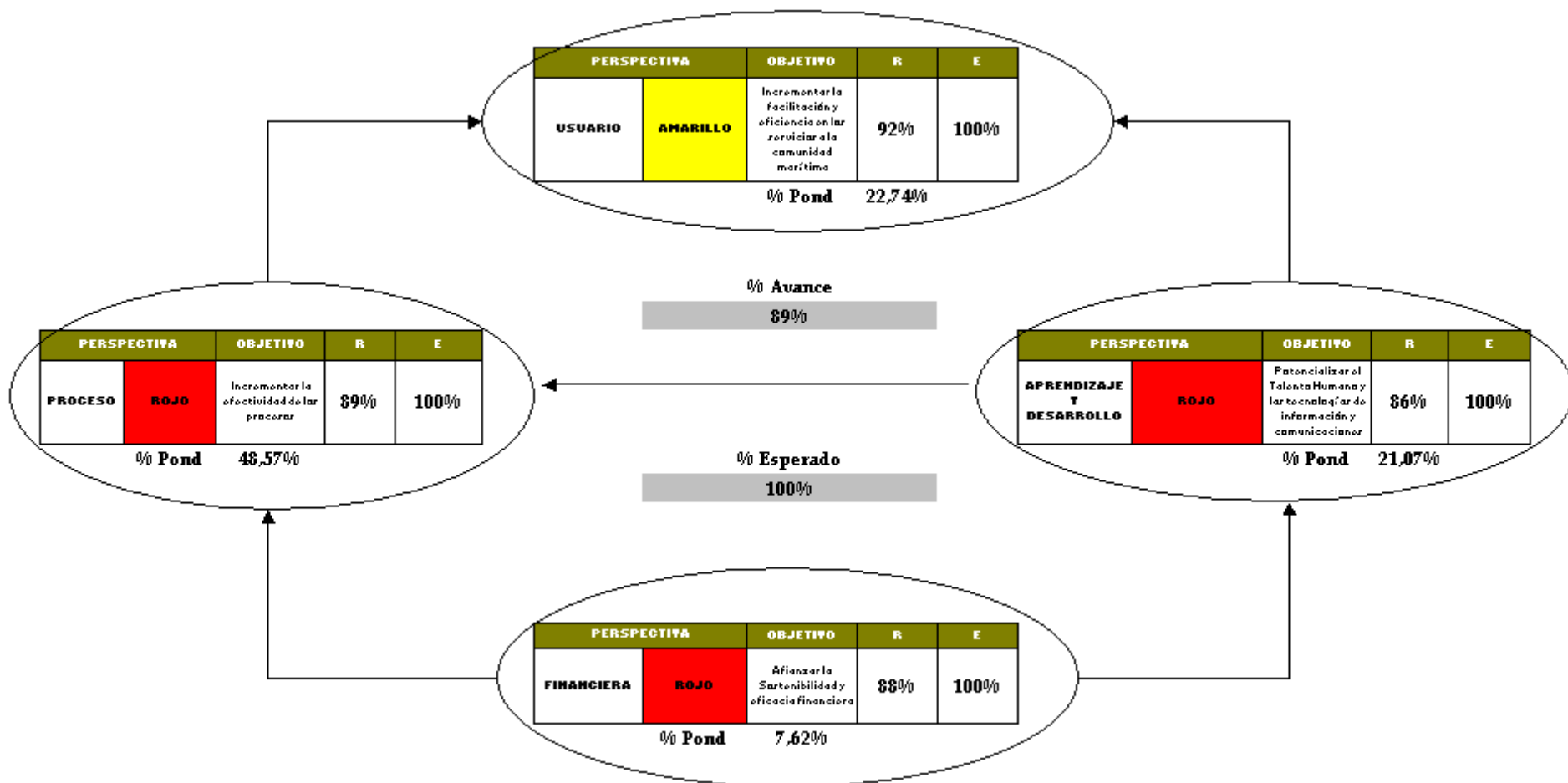



ÍNDICES DE GESTIÓN

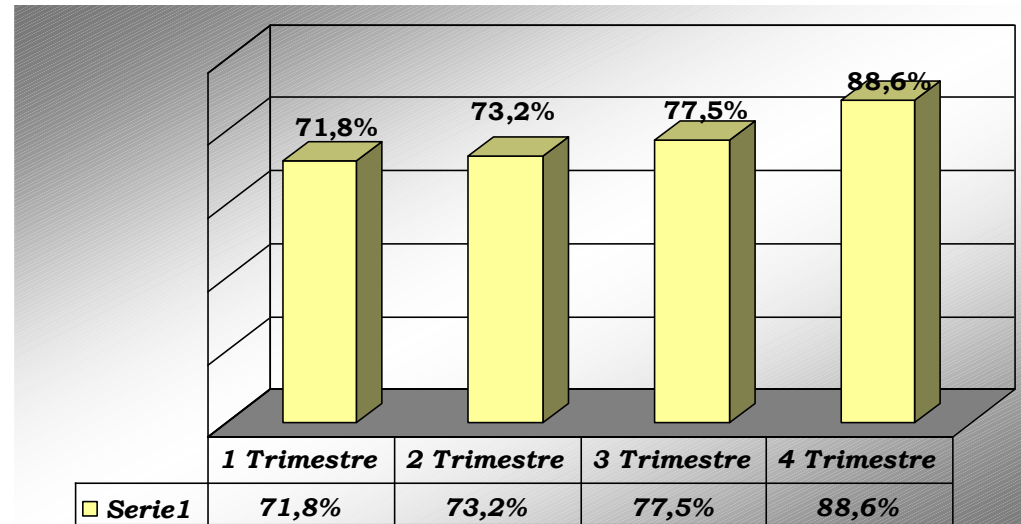
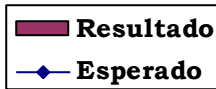
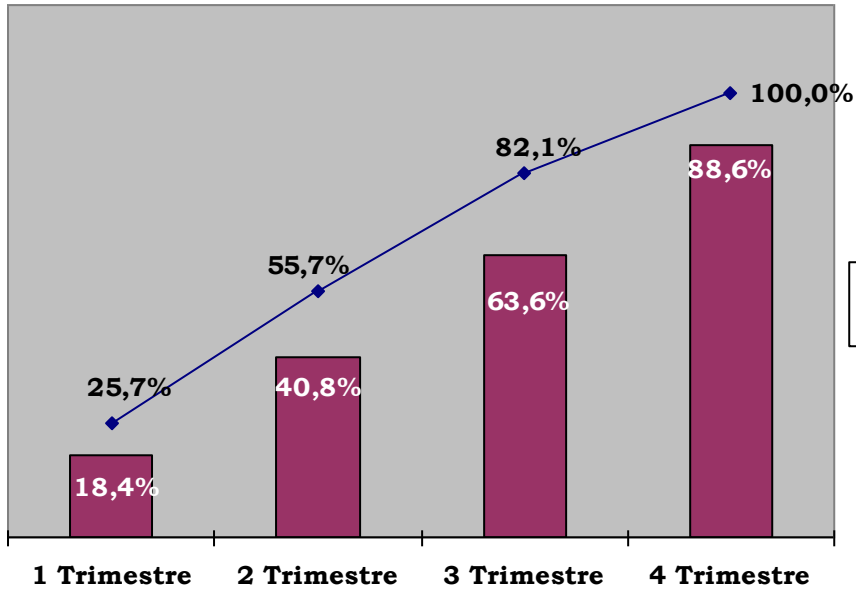



ÍNDICES DE PARTICIPACIÓN DE LOS PROCESOS

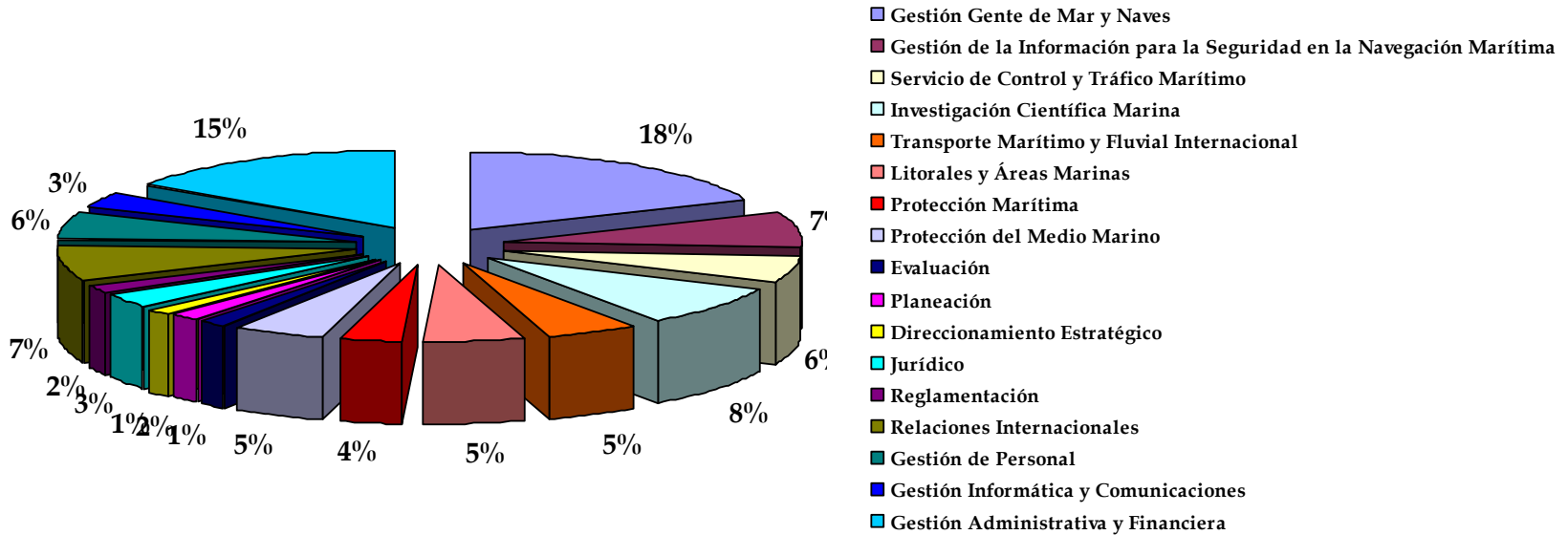



ÍNDICES DE GESTIÓN DE LOS PROCESOS

	PROCESOS	Total				Alerta
		Peso	% avance	% esperado	Indicador eficacia	
1	Gestión Gente de Mar y Naves	18,17%	16,51%	18,17%	90,84%	AMARILLO
2	Gestión de la Información para la Seguridad en la Navegación Marítima	7,38%	5,40%	7,38%	73,22%	ROJO
3	Servicio de Control y Tráfico Marítimo	5,36%	4,38%	5,36%	81,79%	ROJO
4	Investigación Científica Marina	9,79%	9,45%	9,79%	96,57%	AMARILLO
5	Transporte Marítimo y Fluvial Internacional	5,06%	4,71%	5,06%	93,01%	AMARILLO
6	Litorales y Áreas Marinas	5,41%	3,91%	5,41%	72,24%	ROJO
7	Protección Marítima	3,49%	3,31%	3,49%	94,95%	AMARILLO
8	Protección del Medio Marino	5,62%	5,59%	5,62%	99,48%	AMARILLO
9	Evaluación	1,33%	1,32%	1,33%	99,00%	AMARILLO
10	Planeación	1,70%	1,68%	1,70%	99,00%	AMARILLO
11	Direccionamiento Estratégico	1,45%	1,45%	1,45%	100,00%	VERDE
12	Jurídico	2,94%	2,84%	2,94%	96,58%	AMARILLO
13	Reglamentación	1,60%	1,12%	1,60%	70,00%	ROJO
14	Relaciones Internacionales	6,73%	6,73%	6,73%	100,00%	VERDE
15	Gestión de Personal	6,50%	5,62%	6,50%	86,44%	ROJO
16	Gestión Informática y Comunicaciones	3,07%	1,91%	2,50%	76,68%	ROJO
17	Gestión Administrativa y Financiera	14,42%	13,41%	14,42%	92,98%	AMARILLO
	Total	100,00%	89,33%	100,00%	89,33%	ROJO



PERSPECTIVA USUARIO

Distribución de metas por procesos

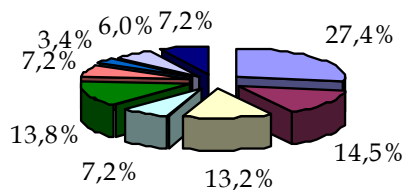

■ Gestión Gente de Mar y Naves

■ Servicio de Control y Tráfico Marítimo

■ Relaciones Internacionales

■ Litorales y Áreas Marinas

■ Reglamentación

■ Gestión de la Información para la Seguridad en la Navegación Marítima

■ Investigación Científica Marina

■ Transporte Marítimo y Fluvial Internacional

■ Protección del Medio Marino



PERSPECTIVA DE PROCESOS INTERNOS

Distribución de metas por procesos

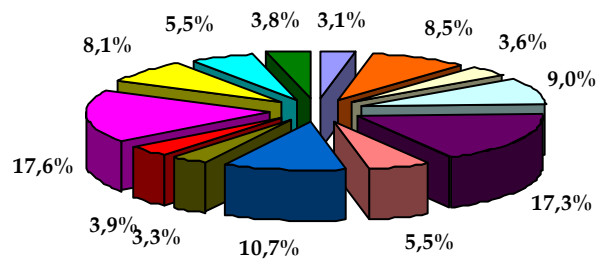

- | | |
|--|--|
| <input type="checkbox"/> Evaluación | <input type="checkbox"/> Relaciones Internacionales |
| <input type="checkbox"/> Jurídica | <input type="checkbox"/> Protección del Medio Marino |
| <input type="checkbox"/> Investigación Científica Marina | <input type="checkbox"/> Gestión de la Información para la Seguridad en la Navegación Marítima |
| <input type="checkbox"/> Litorales y Áreas Marinas | <input type="checkbox"/> Direccionamiento Estratégico |
| <input type="checkbox"/> Planeación | <input type="checkbox"/> Gestión Gente de Mar y Naves |
| <input type="checkbox"/> Protección Marítima | <input type="checkbox"/> Servicio y Control del Tráfico Marítimo |
| <input type="checkbox"/> Transporte Marítimo y Fluvial Internacional | |



PERSPECTIVA DE APRENDIZAJE Y DESARROLLO

Distribución de metas por procesos

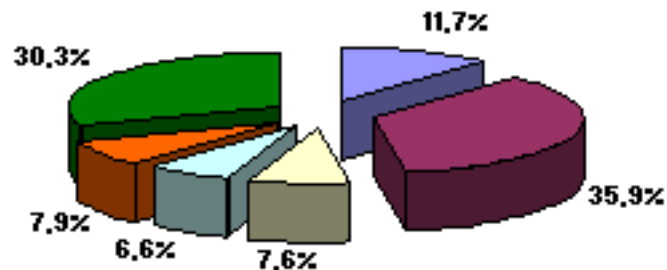

■ Gestión Informática y Comunicaciones

■ Gestión de la Información para la Seguridad en la Navegación Marítima

■ Transporte Marítimo y Fluvial Internacional

■ Gestión Administrativa y Financiera

■ Jurídico

■ Gestión de Personal



PERSPECTIVA FINANCIERA

Distribución de metas por procesos

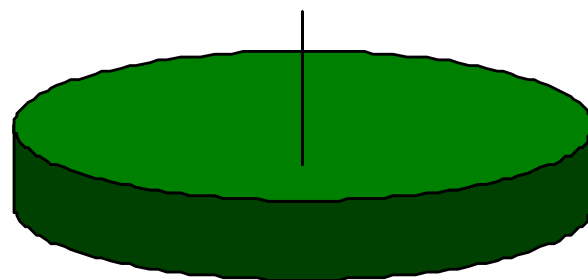

100,0%

Gestión Administrativa y Financiera